國立科學工藝博物館

南館東側場地位置圖

一、　「南館東側 1 樓場地」位置圖：

面積約 836 平方公尺。位置及範圍如下圖 1 紅色範圍：

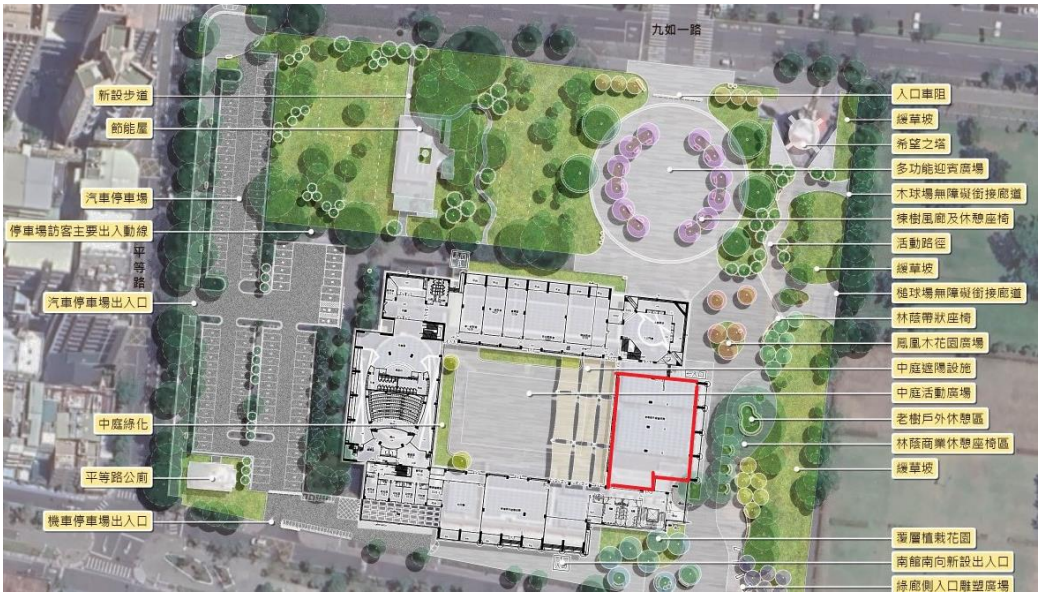

圖 1　租賃標的位置及範圍

二、　「南館東側 2 樓場地」內部空間基本配置圖：

面積約 56 平方公尺。範圍如下圖 2 紅色範圍：

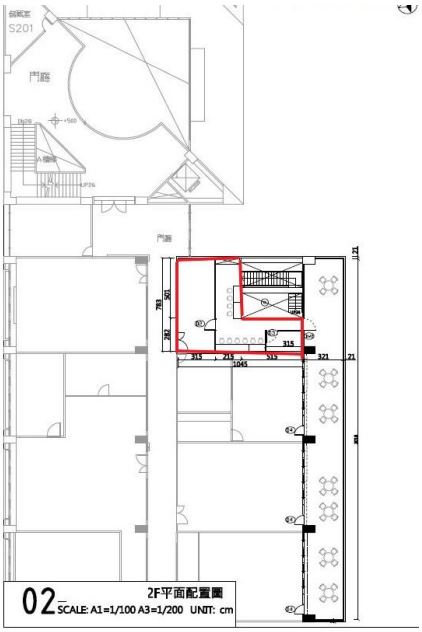

圖 2　租賃標的及範圍